PORTFOLIO

MÓNICA VALLE SANTOLALLA

MVSantolalla

PRESTACIÓN DE SERVICIOS EN MVSANTOLALLA

Online o presencial

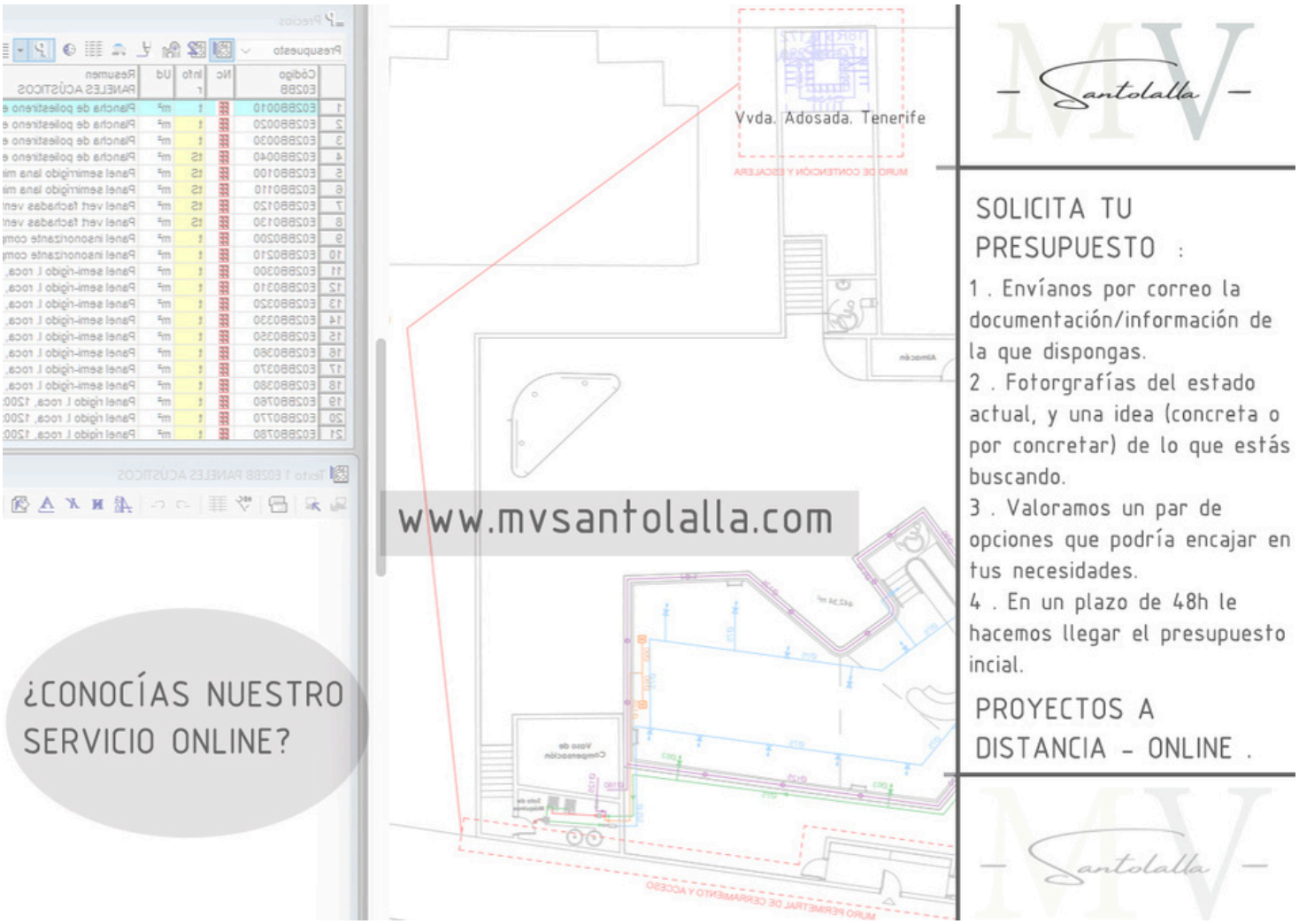



Proyectos de diseño y decoración a tú medida

— Santolalla —

En MVSantolla te acompañamos desde el minuto 0 en el proceso de tu proyecto.
Gestionamos el proyecto desde antes de que comience a existir; te orientamos y ayudamos a encontrar tu proyecto ideal y posteriormente llevarlo a cabo.
Te acompañamos en todos los procesos desde la elaboración del proyecto hasta su ejecución, y su finalización.

www.mvsantolalla.com

¿CONOCES TODOS NUESTROS SERVICIOS?

Delineante Proyectista

Respetando la normativa vigente.

- Documentación técnica;
- Proyectos de edificación y obra civil;
- Levantamientos y replanteos;
- Control documental;
- Construcción, modificación, mantenimiento y reparación de edificios.

Diseños en 3D

Trabajo de forma digital.

- Gráficos 3D computarizados;
- Modelado 3D;
- Renderizado;
- Polígonos;
- Tour Virtual 360 grados;
- Geometría detallada;
- Texturas y materiales;
- Iluminación y sombreado;
- Diseño de interiores.

Licencias de obra

Solicitud de licencias urbanísticas.

- Licencia de obras de edificación;
- Licencia de otras actuaciones urbanísticas;
- Licencia de primera ocupación;
- Licencia para la instalación de actividades;
- Licencia de parcelación.

Gestión de obra

Gestión de los materiales y recursos necesarios.

- Presupuestos;
- Compras;
- Gestionar la toma de decisiones;
- Facturación;
- Visitas a obra;
- Repasos;
- Gestionar la calidad;
- Controlar las incidencias.

GESTIÓN DE PROYECTOS

— Santolalla —

LICENCIAS URBANÍSTICAS


EXCMO. AYUNTAMIENTO DE PUERTO DE LA CRUZ

A RELLENAR POR LA ADMINISTRACIÓN

MODELO 210.02

SOLICITUD DE LICENCIA URBANÍSTICA

1. DATOS DE LA PERSONA SOLICITANTE O PROMOTORIA DE LAS OBRAS

Solicitud de Ocupación de la Vía Pública con andamios, plataformas elevadoras, maquinaria, grúas (210.02 y 210.04)

DIR3 L01380282 SIA 2450288

Datos del interesado

Datos del representante

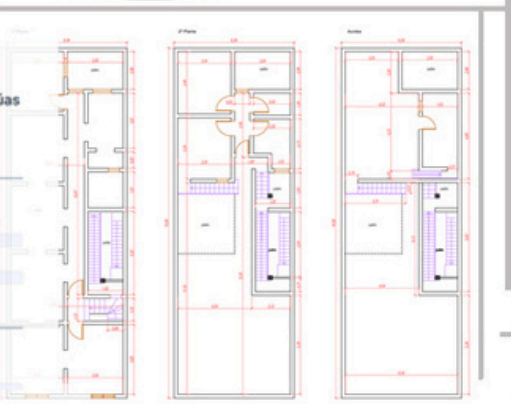



En MVSantolla Le orientamos y gestionamos LICENCIAS DE OBRA, DOCUMENTOS ADMINISTRATIVOS y PERMISOS NECESARIOS para cualquier tipo de obra, reforma o intervención urbanística.
No importa la ubicación, o el organismo que gestione dichos permisos; nosotros les informamos del proceso, indicamos la documentación necesaria y tramitamos la gestión desde el inicio, hasta la concesión.


EXCMO. AYUNTAMIENTO DE SAN CRISTÓBAL DE LA LAGUNA

ANEXO
DESIGNACIÓN DE REPRESENTANTE

Modelo R001

Datos del interesado:

Datos del representante:

Designación de representante:


Santa Cruz de Tenerife
AYUNTAMIENTO

SOLICITUD
AUTORIZACIÓN OCUPACIÓN DE DOMINIO PÚBLICO

DATOS DEL INTERESADO

DATOS DEL/DE LA REPRESENTANTE

NOTIFICACIÓN Medio preferente para notificación:

Telemático

GESTIONES MVsantolla :

1. Elaboramos Memoria Descriptiva
2. Emitimos planos de ubicación y catastro
3. Emitimos planimetrías explicativas de la intervención en el inmueble
4. Recopilamos la documentación necesaria
5. Tramitamos online por la SEDE ELECTRONICA del organismo en cuestión
6. Seguimiento de la solicitud
7. Tras la concesión de la licencia, cerramos expediente.

www.mvsantolalla.com

DISEÑO DE DISTRIBUCIÓN INTERIOR EN REFORMA Y DECORACIÓN DE ESPACIOS

Vvda. en La Rioja



DISEÑO DE DISTRIBUCIÓN INTERIOR EN REFORMA DE VILLA, ADAPTACIÓN A VVDA.VACACIONAL

Tenerife, Islas Canarias









LEVANTAMIENTO DE PLANOS ESTADO ACTUAL Y ESTADO REFORMADO DE VVDA. ELABORACIÓN DE PPTO DE REFORMA. EMISIÓN DE RENDERIZADOS EA Y ER

Málaga

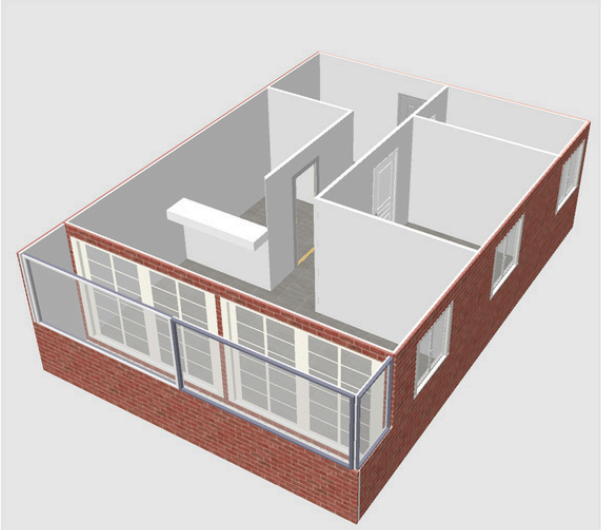

ESTADO INICIAL

REFORMA DE VIVIENDA.
DISEÑO DE NUEVA DISTRIBUCIÓN

ESTADO REFORMADO



MV Santolalla

Delineante Proyectista - Gestión de Obras - Licencias de Obra





EMISIÓN DE RENDERIZADOS VVDA. REFORMADA. PROPUESTA DE DECORACIÓN INTERIOR.

Sta.Cruz de Tenerife, Tenerife.









DISEÑO DE VVDA. EN CONTENEDOR

Tenerife. Islas Canarias



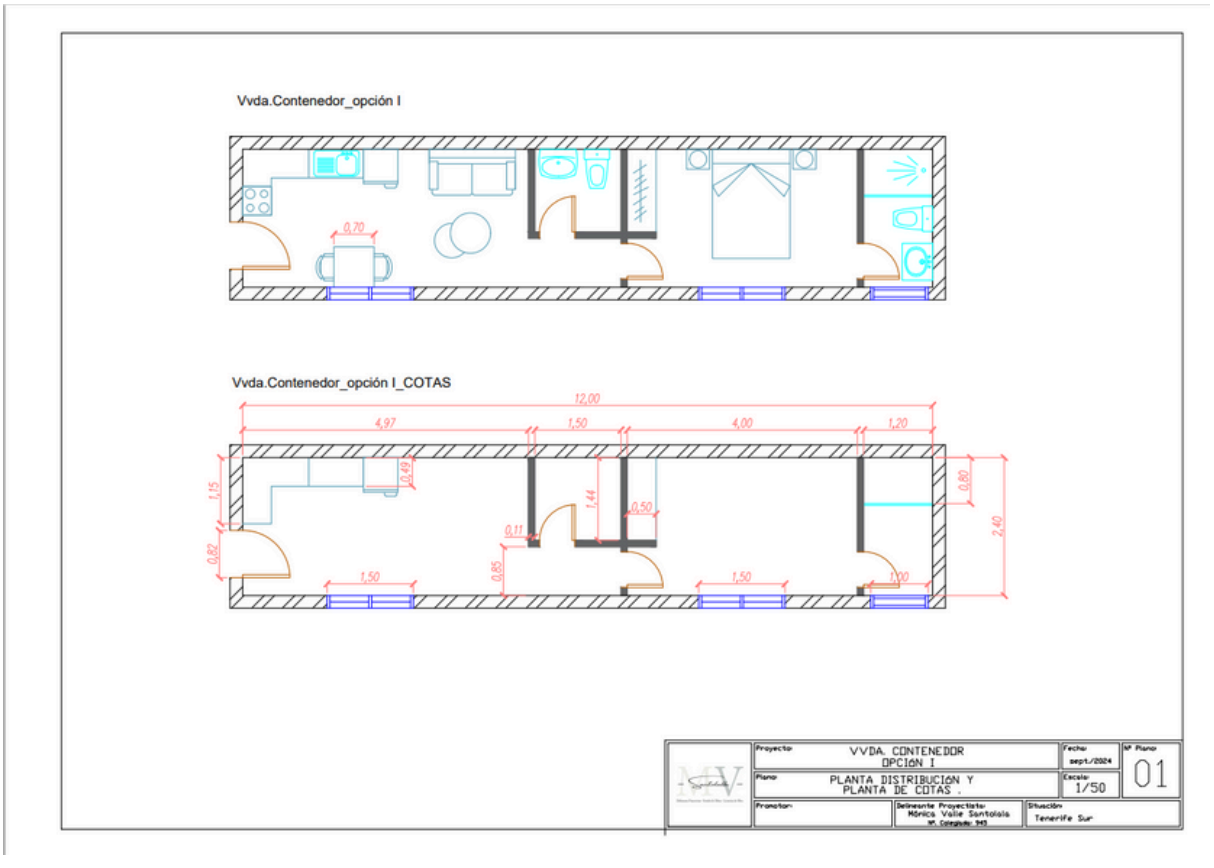

EMISIÓN DE RENDERIZADOS VVDA. REFORMADA.
PROPUESTA DE DECORACIÓN INTERIOR.

Sta.Cruz de Tenerife, Tenerife.







LEVANTAMIENTO DE PLANOS ESTADO ACTUAL Y ESTADO REFORMADO DE VVDA. ELABORACIÓN DE PPTO DE REFORMA. EMISIÓN DE RENDERIZADOS EA Y ER

Tenerife Norte. Islas Canarias

